

Duatlón Carretera Alba de Tormes



Fechas previstas:

Domingo 12 de Febrero de 2017 (10:00 Horas)

Horarios:

10:00 Salida Duatlón Corto

10:30 Salida Duatlón Sprint

10:45 Primer corredor en bici

11:00 ultimo corredor en bici

11:20 primer corredor deja la bici

11:30 primer corredor en meta

12:30 fin de ciclismo, tiempo de corte

13:30 Entrega de premios

Cualquier corredor que supere esos tiempos de corte, le será retirado el dorsal y avisado de que está fuera de carrera.

Circuito Carrera a pie: 1er Segmento

Distancia Sprint 1 vuelta





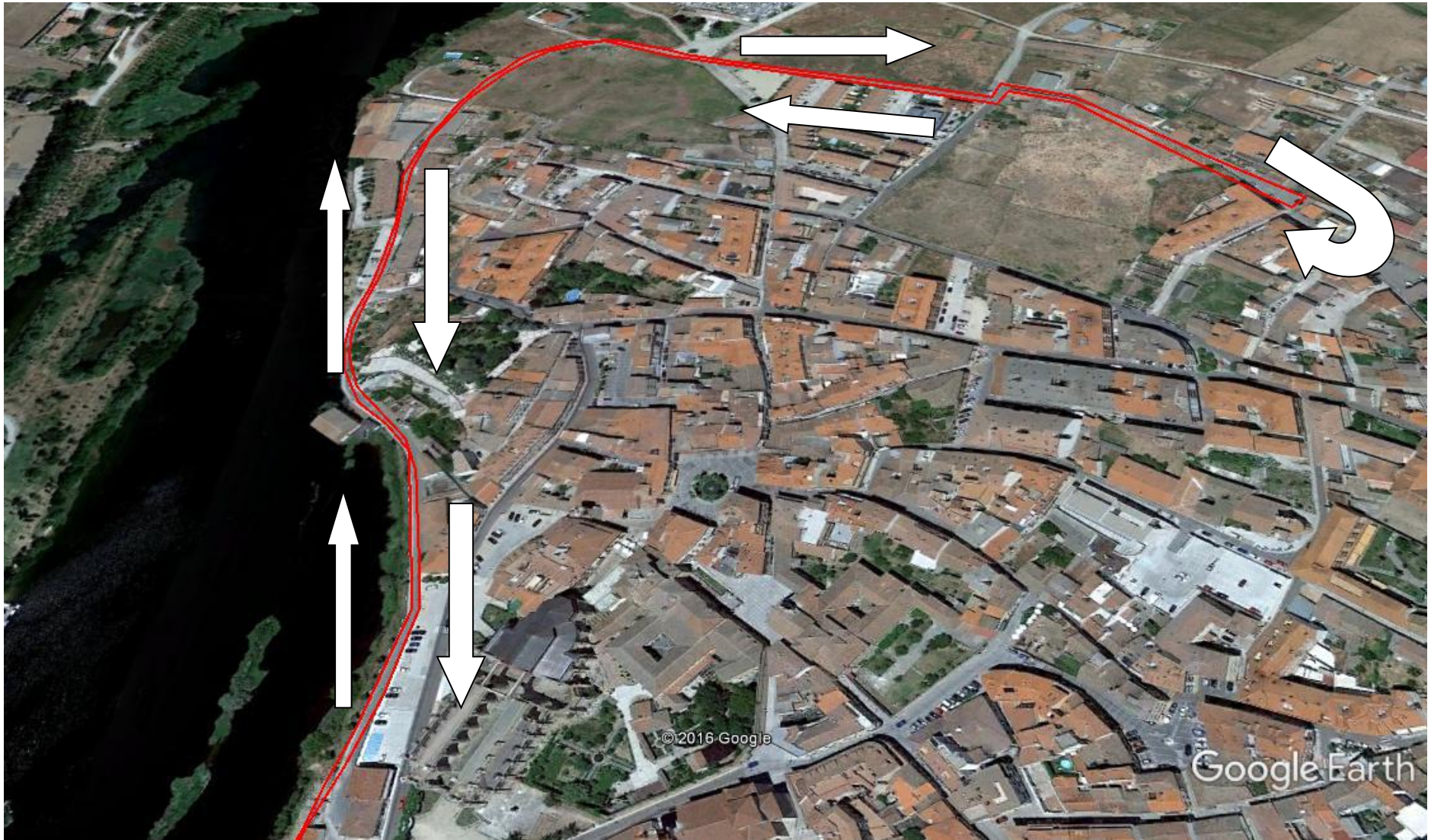

Salida y Meta situadas en la parte trasera del polideportivo.

Salida dirección calle del Camping, donde se hace un giro de 180º cuando llevamos 1km y volvemos por la misma calle en sentido opuesto.

Al llegar a la calle donde están situadas la Salida y la Llegada giramos a la izquierda, para coger el paseo que transcurre entre el río y los edificios y finaliza en la calle Alcazar, la cual utilizaremos hasta Calle tenerias, calle trasera de Alhondiga, hasta el cruce con la calle Alhondiga sin llegar a cortarla.

Circuito Ciclismo: 1 y 2 vueltas

El recorrido de ciclismo es el mismo que se hizo el año 2016

Salida desde la trasera del Polideportivo y se atraviesa la CL 510, para ir dirección calle corrales de la Dehesa



Al finalizar la calle Corrales de la Dehesa, giro a la izquierda para unir con la carretera DSA 151 y continuar por esta hasta antes de Pedrosillo de Alba, donde se realizara un giro de 180º

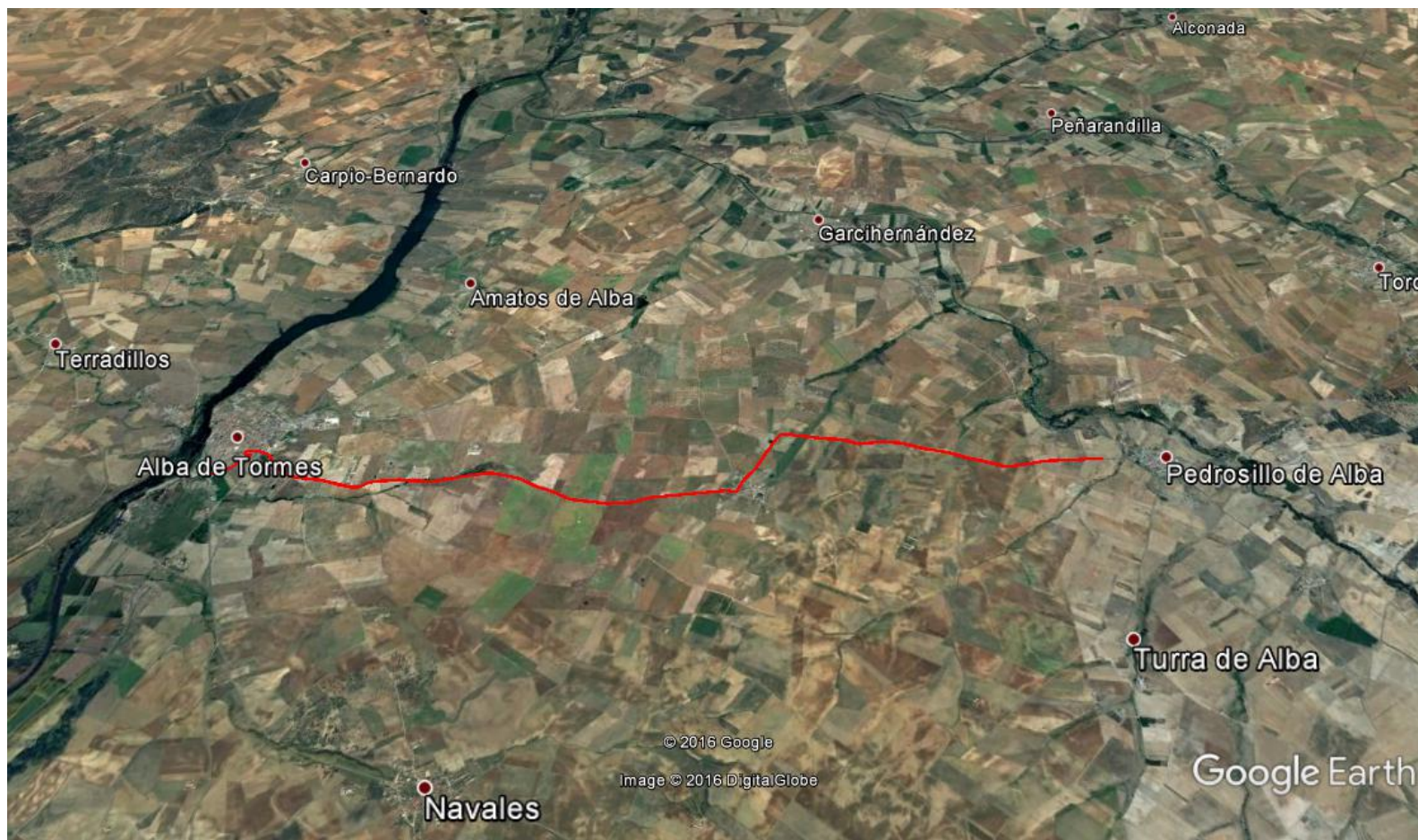

Al llegar de nuevo a Alba de Tormes, los corredores de la distancia sprint irán directos a la zona de box, para dejar sus bicis, mientras que los de la distancia corta giraran para realizar la segunda vuelta.



Circuito Carrera a pie: 2º Segmento

Distancia Sprint media vuelta

Será el mismo recorrido que la primera carrera a pie, dando solamente media vuelta