TRIATLON CASTILLA Y LEÓN
www.triatloncastillayleon.com

PREBENJAMIN

1ª Carrera 1 vuelta = 250m
Ciclismo 1 vuelta = 500m
2ª Carrera 1 vuelta = 250m

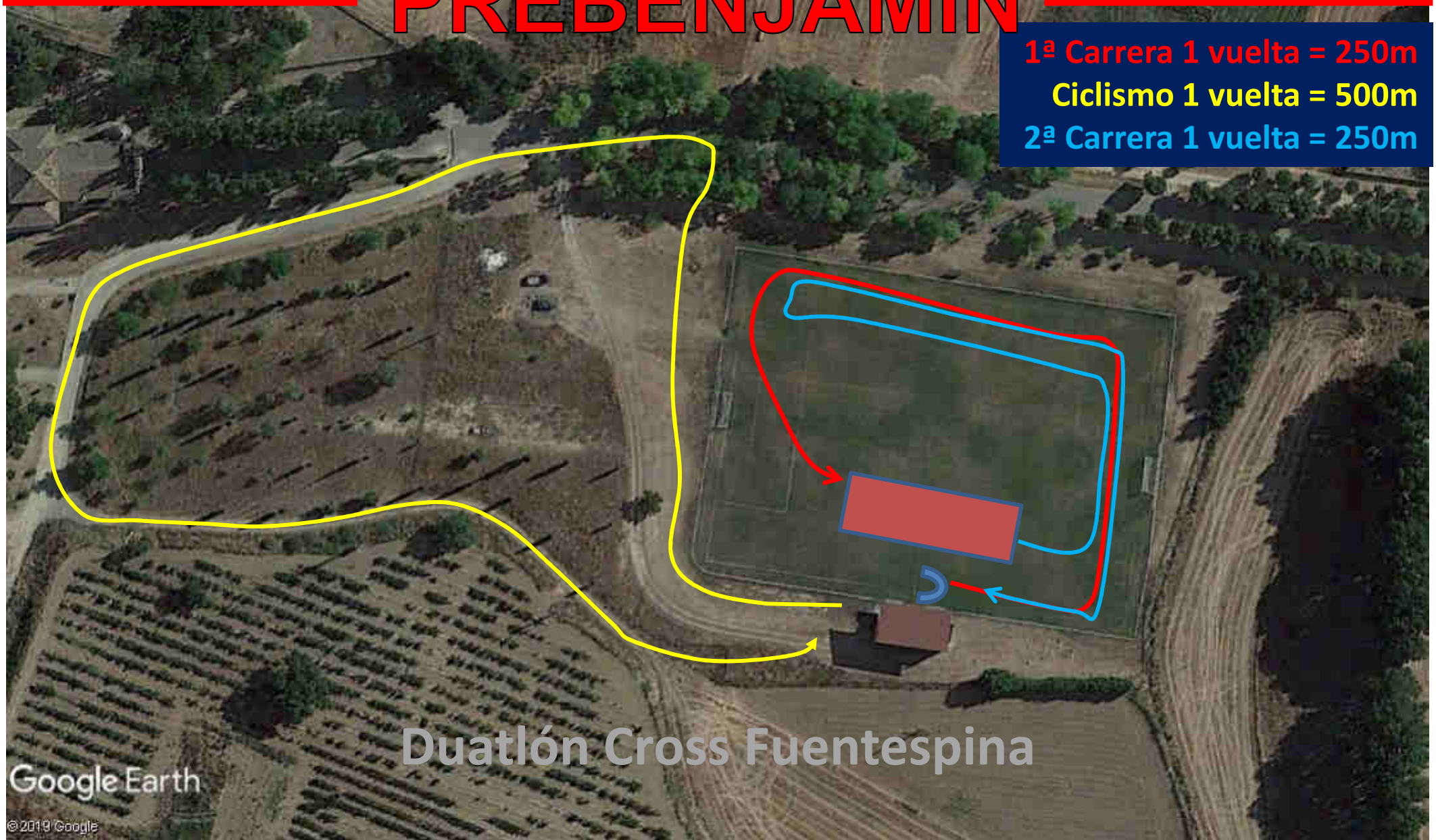

TRIATLON CASTILLA Y LEÓN
www.triatloncastillayleon.com

BENJAMIN

1ª Carrera 2 vueltas = 400m
Ciclismo 2 vueltas = 1.000m
2ª Carrera 1 vuelta = 250m

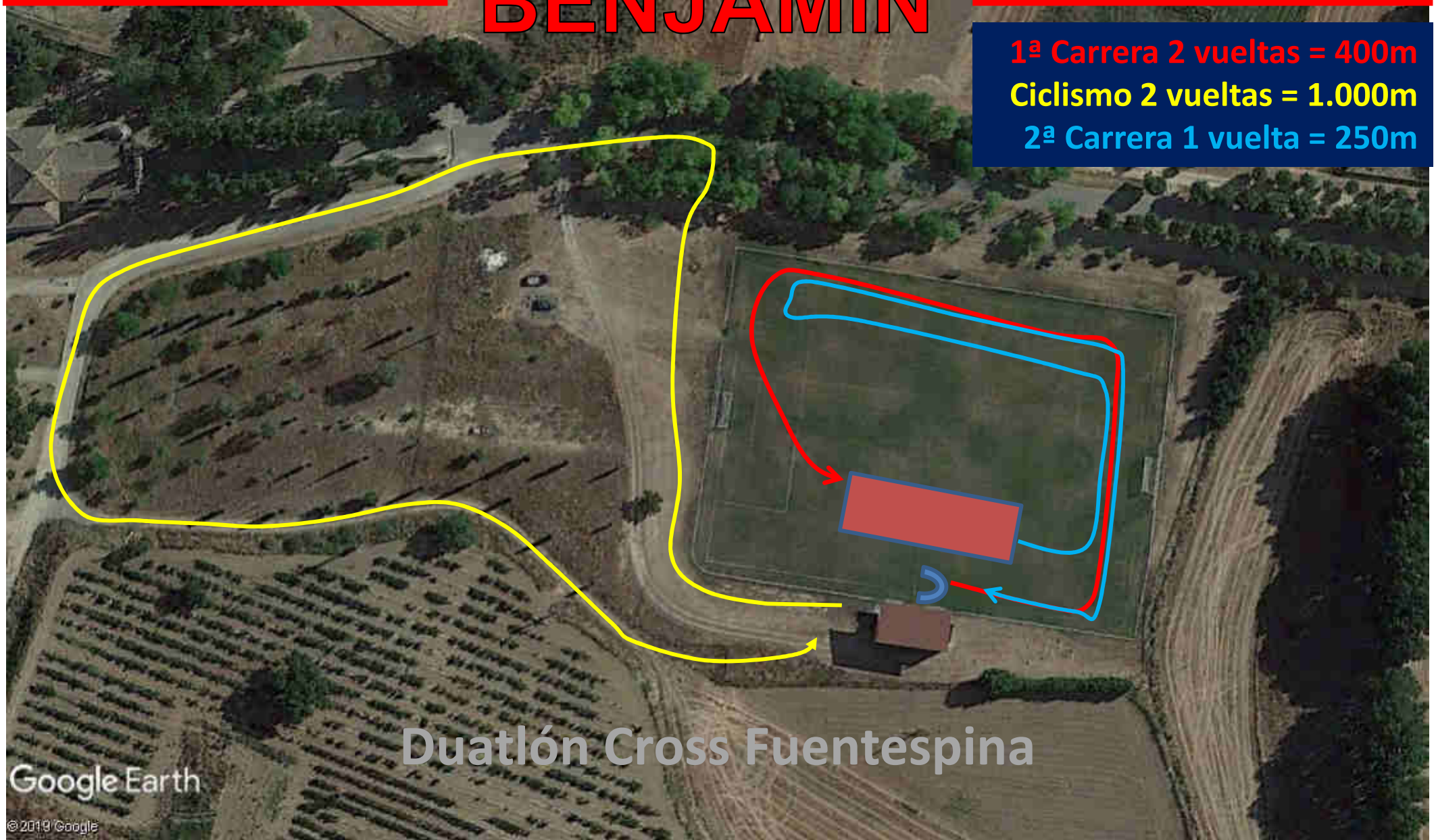

TRIATLON CASTILLA Y LEÓN
www.triatloncastilliayleon.com

ALEVÍN

1ª Carrera 2 vueltas = 1000m
Ciclismo 2 vueltas = 3.200m
2ª Carrera 1 vuelta = 500m

INFANTIL

1ª Carrera 2 vueltas = 1200m
Ciclismo 2 vueltas = 3.200m
2ª Carrera 1 vuelta = 600m

TRIATLON CASTILLA Y LEÓN
www.triatloncastillayleon.com

CADETE

1ª Carrera 2 vueltas = 2000m
Ciclismo 3 vueltas = 5.250m
2ª Carrera 1 vuelta = 1000m

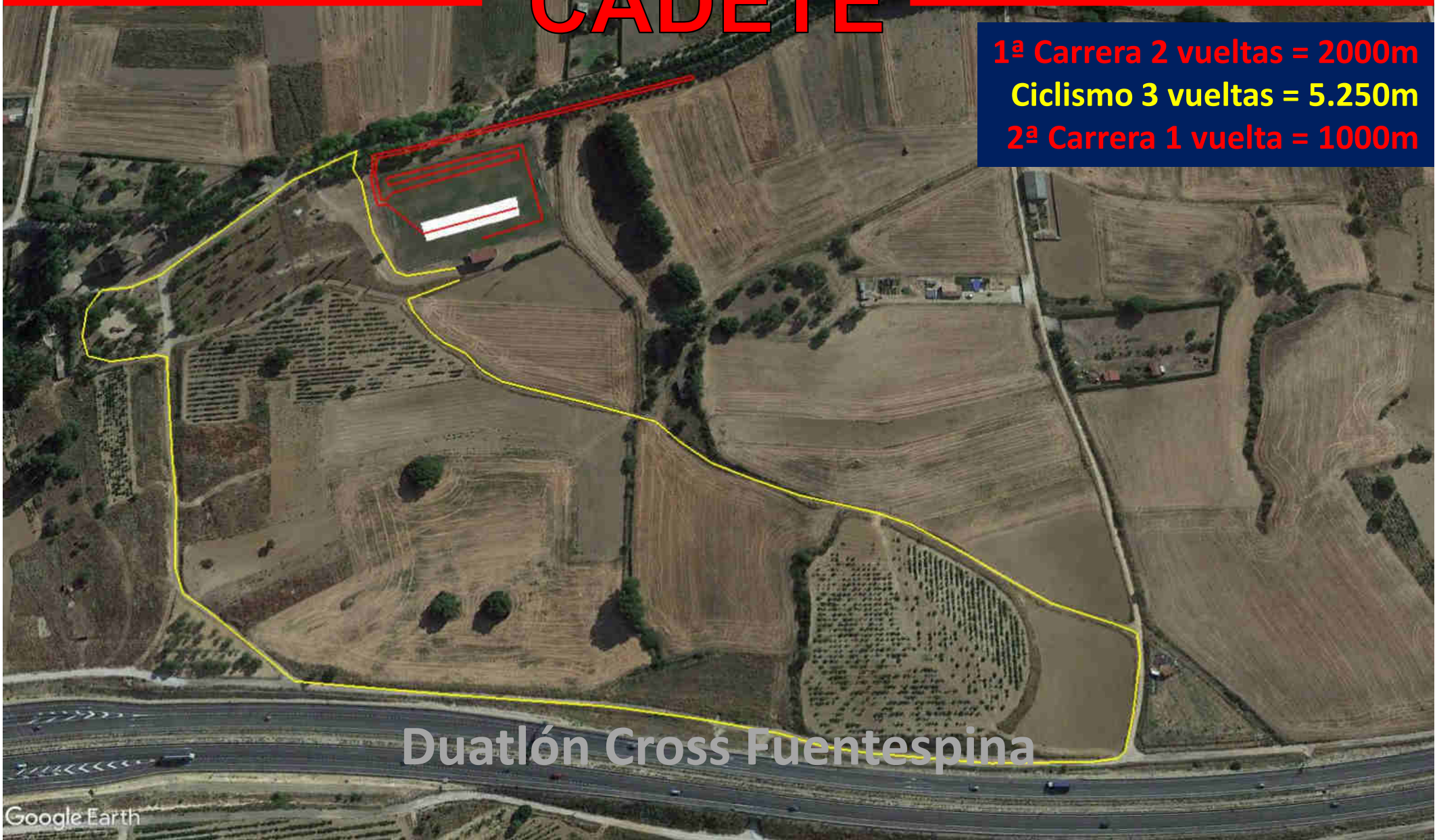

ADULTOS/JUVENIL

1ª CARRERA A PIE

1ª Carrera 2 vueltas = 2.500m

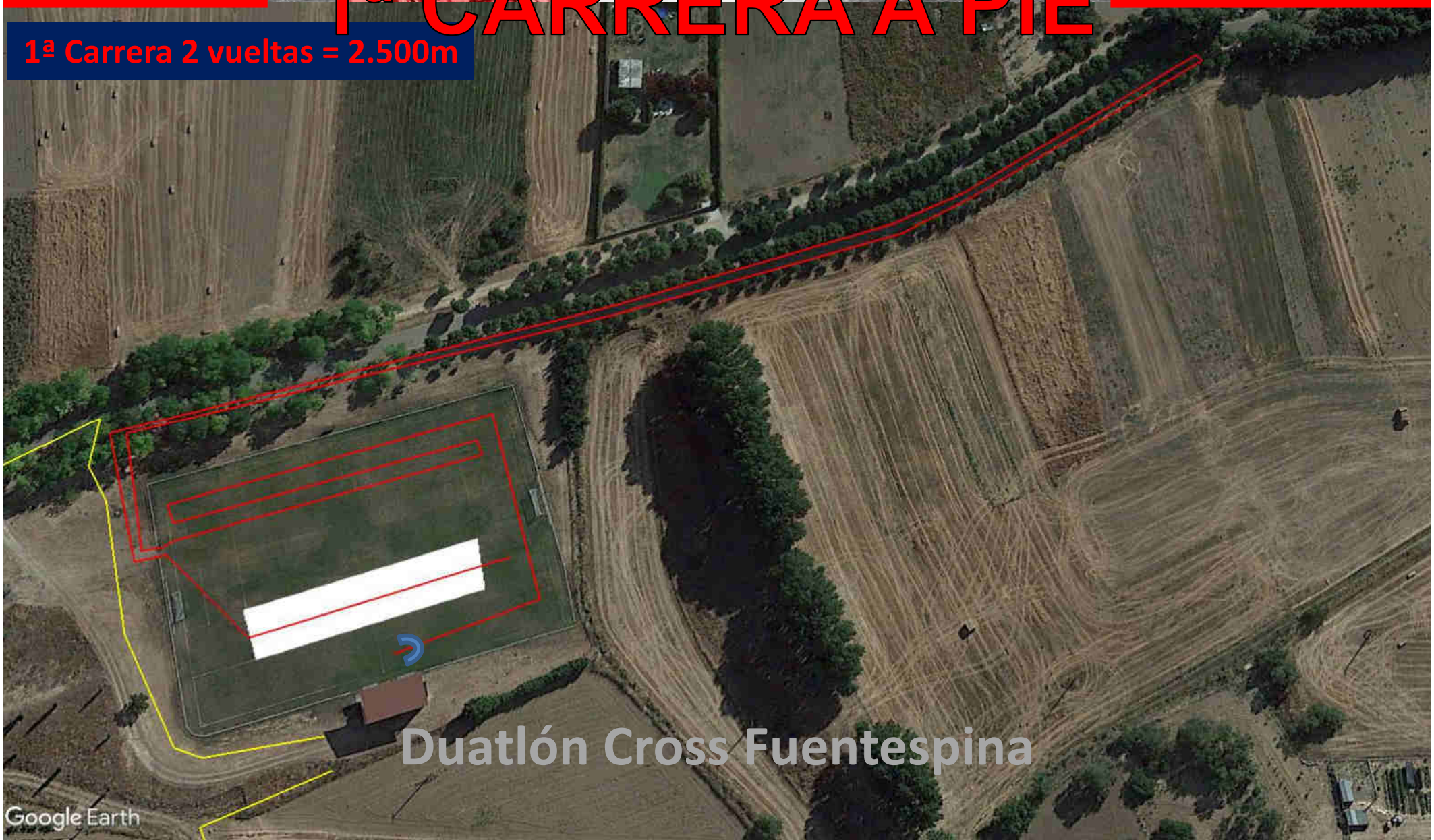

TRIATLON CASTILLA Y LEÓN
www.triatloncastillayleon.com

CICLISMO BTT

Ciclismo BTT 4 vueltas = 7.000m

2ª CARRERA A PIE
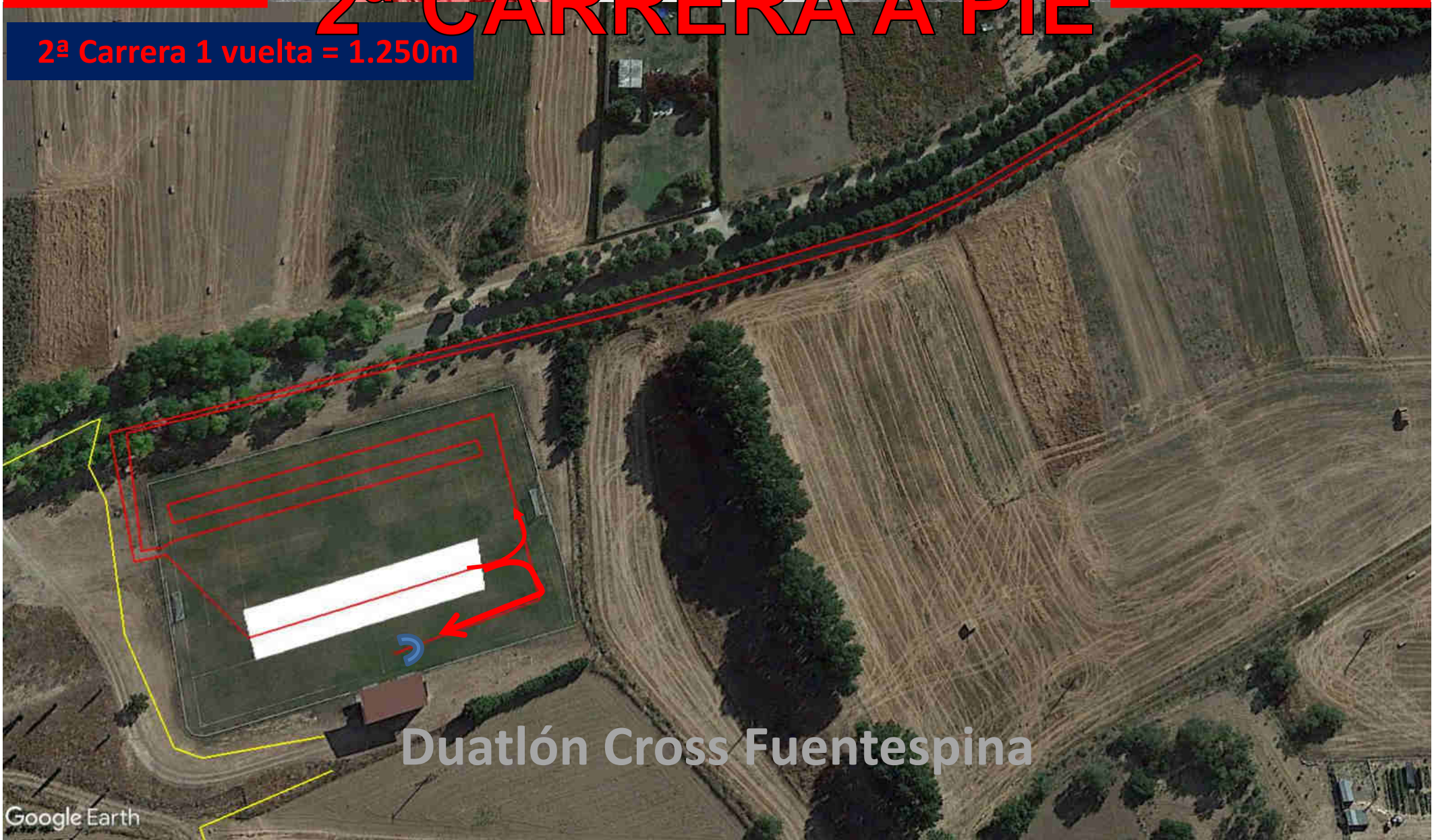
2ª Carrera 1 vuelta = 1.250m