

# II TRIATLÓN VILLAMURIEL

De Cerrato

10  
SEPT  
2023

11.30H

Esclusa 33

Foto dron:



Organiza:



Colabora:



Información e inscripciones:

[www.triatloncastillayleon.com](http://www.triatloncastillayleon.com)

Club Triatlón Villamuriel



# NATACIÓN (750m.)



- Este segmento consta de **750m. de nado a favor de corriente** en el Canal de Castilla. Es un trayecto muy rápido y prácticamente rectilíneo, salvo un leve giro a derechas. La salida queda ubicada a la altura de la gasolinera de Repsol ubicada en Pisol y la finalización del tramo de natación, queda emplazada justo antes de la esclusa 33 del Canal de Castilla, junto a la antigua harinera.



- Los participantes han de **desplazarse hacia la salida por sus propios medios**, andando por la sirga del Canal, o a nado a modo de calentamiento. **El trayecto a pie no llega a 10min**, pero hay que tener esto en cuenta para no andar con apuros de tiempo antes de la salida.
- Una vez en la línea de salida, la organización se encargará de **recoger las chanclas**, y las acercará a la zona de boxes, para su posterior devolución a los participantes.

## Detalle T1

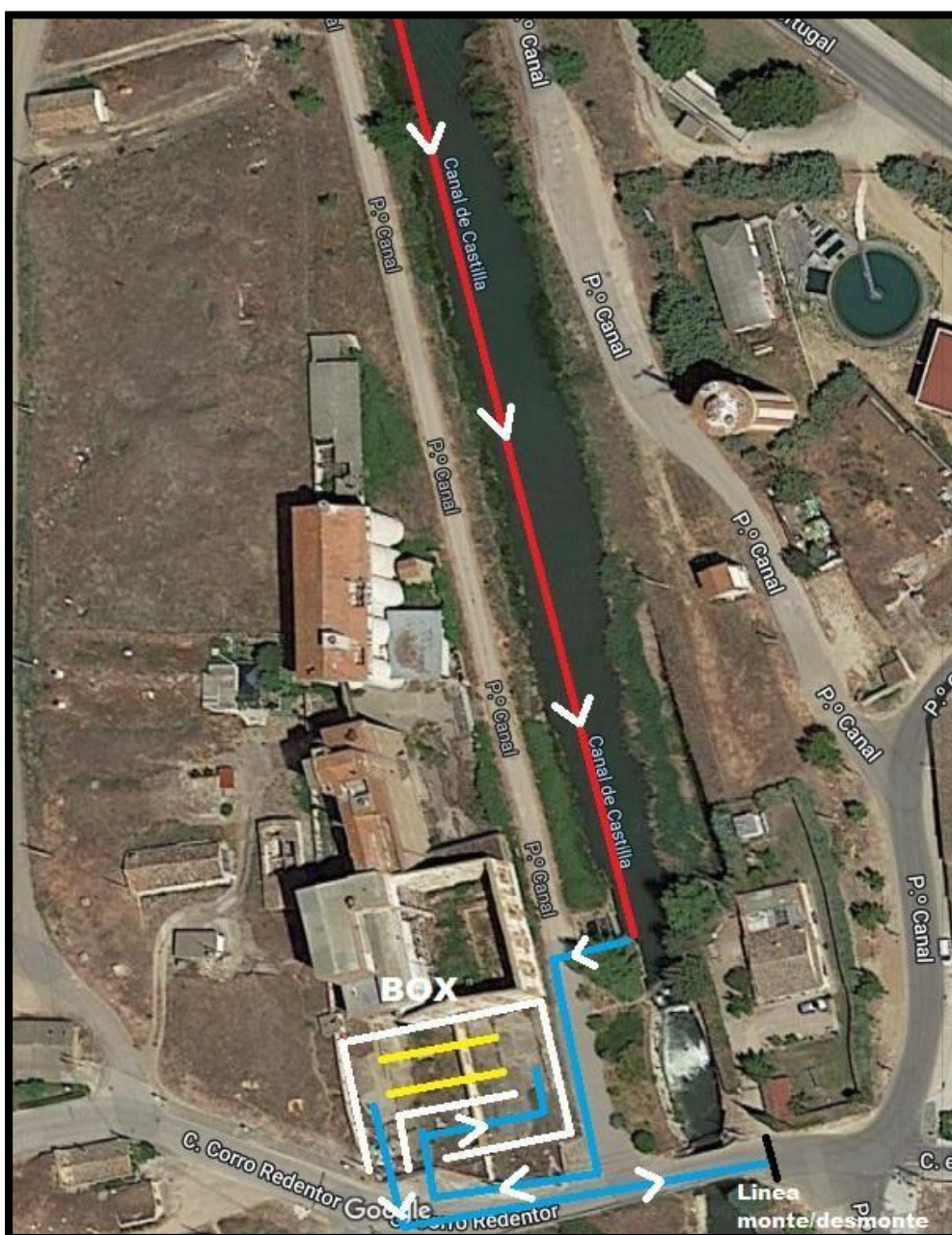

# Bicicleta (21 kms)

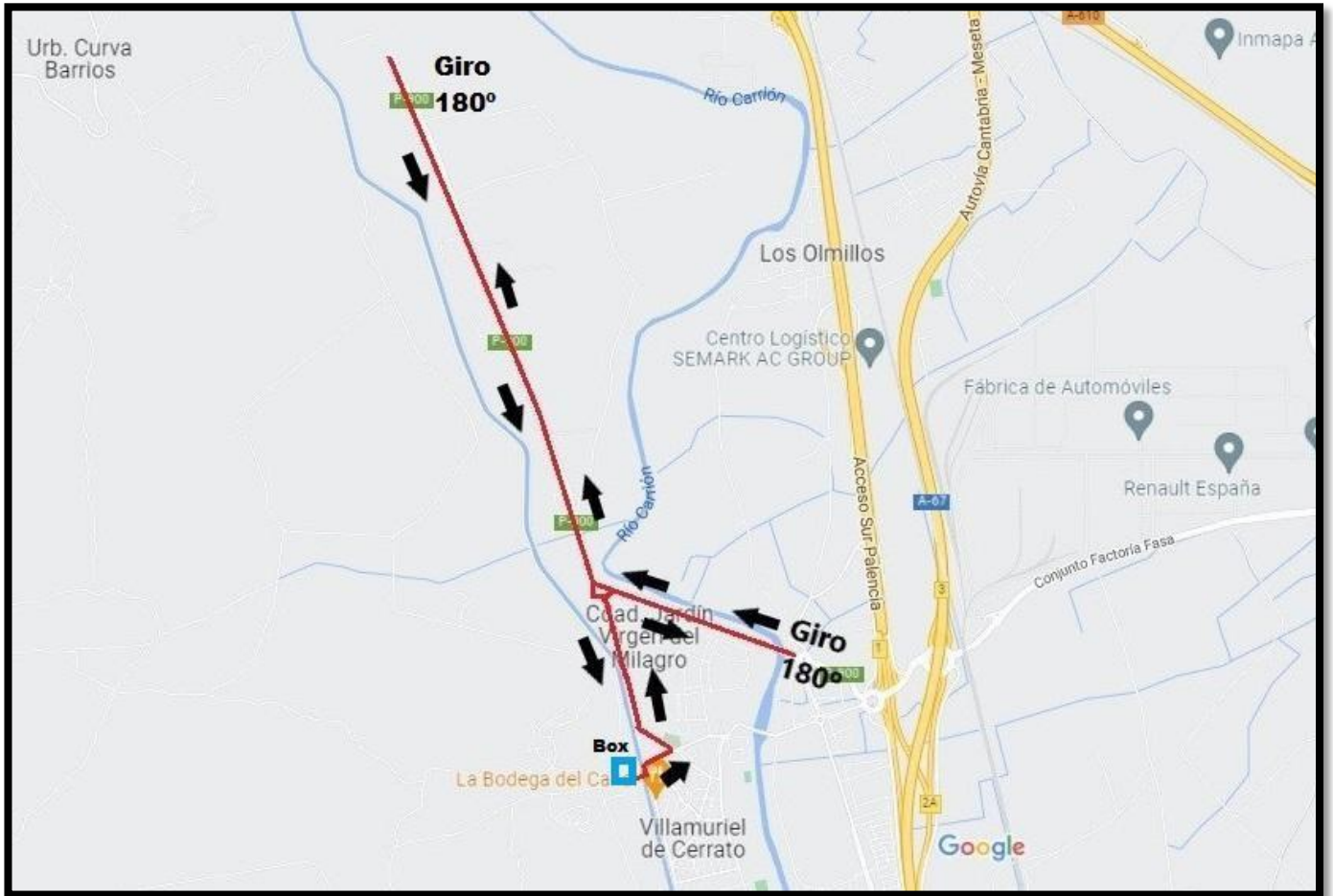

- Este segmento consta de **3 vueltas a un circuito completamente llano de unos 7kms.**
- **Estará permitido el drafting** (ir a rueda de otros participantes), *aunque recordamos que nunca se puede entre participantes de diferente sexo*, por lo que es probable que se vayan formando grupos algo numerosos a lo largo del recorrido.



# Detalle T2



# Carrera a pie (5 kms)

Último segmento que consistirá en **correr 5kms por Villamuriel de Cerrato**. El terreno aproximadamente consta de un **50% asfalto** y el otro **50% tierra compacta**.

El recorrido consta de un circuito de 2kms al que se darán 2 vueltas, más un enlace final **de 1 km** hacia la línea de meta ubicada delante de la *Bodega del Canal*.

